

# CRIME SUR LA DALLE

Dossier d'enquête  
Jeu de découverte de Louvain-la-Neuve

dès 12 ans

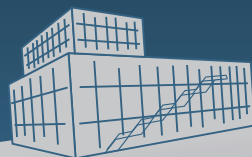

CRIME SCENE DO NOT CROSS CRIME SCENE DO NOT CROSS



## Bonjour jeune enquêteur et bienvenue à Louvain-la-Neuve !

D'habitude, la cité est bercée par les chants des étudiants et rythmée par les pas des piétons... Mais aujourd'hui, un silence assourdissant plane ici. En effet, le Professeur Guy Delahaut a été assassiné. Meurtre prémédité ? Crime passionnel ? L'enquête piétine...

Je suis l'inspecteur Lelimier, en charge de l'affaire et je souhaite confier mes notes aux détectives volontaires afin de m'aider à résoudre ce mystère. Es-tu prêt à remplir cette mission ?

L'enquête préliminaire a permis de réduire le nombre de suspects à ceux qui se trouvent dans ce carnet. N'égare donc pas cette liste car elle te sera très précieuse ! Compte environ 10 minutes pour prendre connaissance du dossier avant de démarrer.

J'ai besoin de toi pour vérifier les alibis des suspects et les croiser avec les témoignages recueillis. Pour ce faire, tu devras parcourir la ville pendant environ une heure et résoudre diverses énigmes. Les indices récoltés te permettront ensuite d'innocenter les différents suspects.

N'hésite pas à t'aider du plan au cours de ton enquête.

Je compte sur ton sens de l'observation et tes déductions. Merci... et bonne chance !



# Rapport d'enquête

Dossier n° LLN-1348

Enquêteur :



## VICTIME :

DELAHAUT Guy,  
Professeur en faculté  
des Sciences

## AGE :

47 ans

## HEURE DU DECES :

estimée entre 13h et 15h.

## LIEU :

corps retrouvé près des Serres  
d'agronomie

## CAUSE DU DECES :

coup violent sur la tête  
(sans doute un pavé)

## PROFIL DE LA VICTIME :

décrit par ses proches comme un homme  
charismatique, méticuleux et sûr de lui.

## INFORMATIONS COMPLEMENTAIRES

- Le Professeur était prétendant au titre de Doctor Honoris Causa.
- Passionné par son métier et dévoué à la cause scientifique, il était également un amateur de culture et s'impliquait dans le projet de rénovation de la ferme du Biéreau. Il avait d'ailleurs récemment été interviewé à ce sujet par une grande chaîne télévisée, lui donnant une importante visibilité.

## EMPLOI DU TEMPS :

- 8h30 à 10h30 le Professeur donnait cours aux troisièmes Bac dans l'auditoire Sciences 10 (Place des Sciences).
- De 10h45 à 12h45, il donnait cours aux premières Bac dans l'auditoire Sud 18 (Croix du Sud).
- De 12h45 à 16h, son emploi du temps n'est pas précisé.
- Les étudiants de première année de Master devaient suivre son cours à partir de 16h mais ne l'ont jamais vu arriver. Ils ont alors donné l'alerte à l'université, car le Professeur n'était pas du genre à s'absenter sans prévenir.



Message anonyme retrouvé  
dans son bureau



## Sidonie Dubulbe

**Nationalité :** Française  
**Age :** 43 ans au moment des faits  
**Sexe :** Féminin  
**Lien avec la victime :** Epouse de la victime



**Suspect n°1**

---

**Occupation :** Chercheuse agronome à l'UCLouvain.

**Caractéristiques physiques :** Blonde aux yeux bruns, environ 1m60 pour une corpulence moyenne. Très souvent vêtue de mauve et toujours « tendance ».

**Caractéristiques psychologiques :** Coquette, enjouée et impatiente. Passionnée d'herboristerie, elle passe le plus clair de son temps dans les serres. Elle adore la mode, la poésie et la poterie.

**Mobile :** Elle était très amoureuse de son mari mais lasse d'être souvent seule à la maison. Le Professeur Delahaut travaillait beaucoup. Etant donné ses nombreuses absences, son épouse soupçonnait une infidélité de sa part.

De plus, le Professeur avait contracté une importante assurance-vie dont elle était la seule bénéficiaire en cas de décès de son époux.





## Bart Vlaamsleeuw

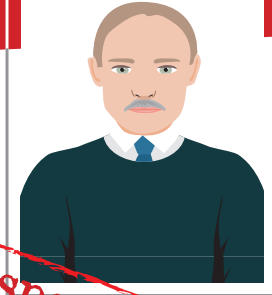

Suspect n°2

**Nationalité :** Belge  
**Age :** 58 ans au moment des faits  
**Sexe :** Masculin

**Occupation :** Professeur en faculté des Sciences à la KULeuven

**Caractéristiques physiques :** Cheveux rasés, moustache grise, yeux très clairs. Environ 1m80, de corpulence moyenne à forte.

**Caractéristiques psychologiques :** Sévère et imposant. Il est très attaché à ses principes, ainsi qu'à la Flandre. Compétent en littérature moderne, il a également une grande connaissance des langues mortes comme le latin ou le grec. Il adore voyager, il regarde les rencontres footballistiques et les documentaires animaliers.

**Mobile :** Le Professeur Vlaamsleeuw est un fervent admirateur du Walen Buiten. Il a mal supporté le développement de la nouvelle institution, à présent autonome. Le Professeur Delahaut, quant à lui, a énormément contribué à l'essor de la section scientifique francophone au point de faire de l'ombre à sa jumelle flamande.



### NOTE

L'affaire de Louvain, souvent appelée par les Belges francophones le « Walen buiten » (signifiant « les wallons dehors ») et par les flamands « Leuven vlaams » (« Louvain flamande ») est une crise politique qui a secoué la Belgique entre 1967 et 1968. Les nationalistes flamands voulaient « flamandiser » l'université catholique de Louvain (aujourd'hui UCLouvain). Des manifestations parfois violentes ont eu lieu, avec notamment des lancers de pavés. À la suite de ces événements, la partie francophone de l'université déménagea et fonda... Louvain-la-Neuve !



**Léon Valéry**

**Nationalité :** Belge

**Âge :** 22 ans au moment des faits

**Sexe :** Masculin

**Lien avec**

**la victime :** étudiant inscrit aux cours de la victime



**Suspect n°3**

**Occupation :** Etudiant en physique

**Caractéristiques physiques :** Cheveux bruns, yeux bleus. Porte des lunettes rectangulaires. Assez petit, environ 1m65 pour une corpulence mince. Style classique et sobre.

**Caractéristiques psychologiques :** Timide, discret, brillant. Fan d'art en tout genre, de jeux-vidéos et de jeux de rôles. A fait un an d'études à Leuven.

**Mobile :** Léon Valéry avait l'ambition de commencer une thèse de doctorat après son Master. Il n'a pas réussi un examen déterminant corrigé par le Professeur Delahaut, ce qui ne lui a pas permis de réaliser son rêve.



**NOTE**

Le Master est le deuxième niveau des études supérieures, qui peut être effectué après 3 premières années d'études de bachelier (Bac). D'une durée de 2 ans, le Master constitue généralement la fin des études universitaires. Mais certains choisissent de continuer leur formation avec un doctorat. Le doctorant (celui qui poursuit un doctorat) approfondit un sujet précis et présente, à la fin du cycle, le résultat de ses recherches et études. Ce travail de fin de doctorat s'appelle la thèse.



## Jean Beauregard

**Nationalité :** Belge  
**Age :** 54 ans au moment des faits  
**Sexe :** Masculin



Suspect n°4

---

**Occupation :** Fermier

**Caractéristiques physiques :** Cheveux poivre et sel, yeux bruns. Très grand, environ 1m90, pour une corpulence forte. Souvent vêtu de vert.

**Caractéristiques psychologiques :** Très attaché à sa ferme et peu enclin aux changements. Il est fort concerné par la nature et la production locale. Il adore la course à pied et est aussi un grand amateur de cinéma.

**Mobile :** La ferme qui appartient à sa famille depuis plusieurs générations a été expropriée de force par l'UCLouvain. Le Professeur Delahaut était partie prenante au projet de transformation et de rénovation de la ferme. L'un des derniers vestiges de son héritage familial, une plaque avec le nom de sa famille, a disparu lors des derniers travaux. Il en voulait particulièrement à Guy Delahaut.



*NOTE* La ferme du Biéreau est une des anciennes fermes brabançonnaises présentes sur le plateau de Lauzelle avant la construction de la ville nouvelle. Comme les autres, elle fut expropriée et transformée pour être dédiée à une fonction d'utilité publique.



**Luc Païen**



**Suspect n°5**

**Nationalité :** Belge

**Age :** 42 ans au moment des faits

**Sexe :** Masculin

---

**Occupation :** Professeur de morale à l'Athénée Royal Paul Delvaux

**Caractéristiques physiques :** Chauve, yeux bruns. Environ 1m80 avec une corpulence moyenne. Porte la barbe et très souvent du jaune.

**Caractéristiques psychologiques :** Caractère fort et impulsif. Profondément athée et fermement opposé à la croyance et l'existence d'un dieu. Navigateur affirmé. Grand admirateur du travail des scientifiques de la Renaissance et fan de romans policiers.

**Mobile :** Il propose de transformer l'UCLouvain en université libre, à l'encontre d'une université catholique, déjà existante à Namur et à Leuven. Le Professeur Delahaut avait démonté ses arguments lors d'une réunion pour la création du nouveau logo.





## Chantal Agora

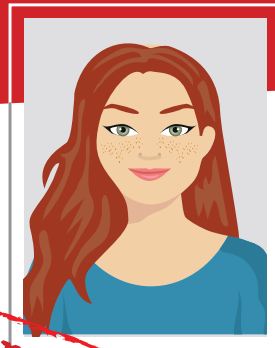

Suspect n°6

**Nationalité :** Belge

**Age :** 37 ans au moment des faits

**Sexe :** Féminin

**Occupation :** Secrétaire à l'accueil de la Faculté des Sciences de l'UCLouvain.

**Caractéristiques physiques :** Rousse aux yeux verts, le teint pâle avec des taches de rousseur. Environ 1m70 pour une corpulence moyenne. Souvent vêtue de bleu.

**Caractéristiques psychologiques :** Dévouée à son métier, fan de séries télévisées, elle est plutôt discrète et a un caractère passionné et impulsif.

**Mobile :** Elle était secrètement amoureuse du Professeur Delahaut, jusqu'au jour où ce ne fut plus un secret pour personne. Mais le Professeur a toujours refusé de céder à ses avances.





## Lú-Wèn Xīn

**Nationalité :** Belgo-chinoise  
**Age :** 48 ans au moment des faits  
**Sexe :** Masculin  
**Lien avec la victime :** Collègue de travail

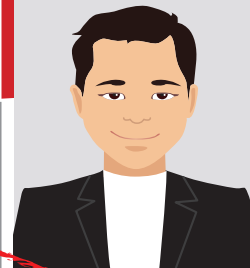

Suspect n°7

**Occupation :** Professeur de physique à l'UCLouvain

**Caractéristiques physiques :** Cheveux noirs, yeux bridés. Entre 1m60 et 1m70, corpulence très mince. Ne quitte jamais son veston noir.

**Caractéristiques psychologiques :** Réservé et ambitieux. Il est prêt à tout pour arriver à ses fins. Il se rend fréquemment en Chine pour rendre visite à sa famille. Le chinois est sa langue maternelle, il est passionné de pêche à la mouche, de cyclisme et de mots croisés.

**Mobile :** Xīn et Delahaut sont en compétition depuis le début de leurs études. Tous deux étaient brillants mais Delahaut avait tout ce dont Xīn avait toujours rêvé. Il était apprécié de ses professeurs, avait beaucoup d'amis et de succès avec la gente féminine, notamment avec la fille la plus convoitée du campus, qu'il a fini par épouser. Par la suite, ils sont devenus collègues, mais toujours en concurrence et notamment pour décrocher le fameux titre de Doctor Honoris Causa.



**NOTE**

Un doctorat honoris causa (du latin causa, qui exprime le but, précédé du génitif de honor, honoris, l'honneur: «pour l'honneur», honorifique) est un titre honorifique prestigieux décerné par l'université à une personnalité éminente.  
Un docteur honoris causa (DHC), est la personne recevant le doctorat honoris causa.



## Rudy Mercier

**Nationalité :** Belge d'origine italienne  
**Age :** 45 ans au moment des faits  
**Sexe :** Masculin



Suspect n°8

---

**Occupation :** Cafetier

**Caractéristiques physiques :** Environ 1m80 pour une corpulence moyenne, cheveux bruns, coupe militaire, yeux verts.

**Caractéristiques psychologiques :** Joyeux, aimable mais aussi très rancunier et facilement irritable, il manque de confiance en lui. Ses passions sont la mer, la bière et le théâtre. Italien d'origine, il est parfait bilingue et passe facilement de sa langue maternelle au français.

**Mobile :** Client fidèle de l'établissement depuis des années, le Professeur Delahaut ne payait jamais ses consommations, usant de ses charmes auprès de l'épouse de Rudy Mercier, dont Delahaut était le premier amour. De plus, Mercier trouvait Delahaut bien trop avenant avec sa fille de 25 ans, serveuse dans son café.





## André Cyclotron

**Nationalité :** Belge  
**Age :** 61 ans au moment des faits  
**Sexe :** Masculin  
**Lien avec la victime :** Collègue de travail



Suspect n°9

---

**Occupation :** Professeur de physique nucléaire à l'UCLouvain

**Caractéristiques physiques :** Teint légèrement hâlé, yeux foncés, cheveux grisonnants. Environ 1m80 pour une corpulence légèrement forte. Élégant, toujours vêtu de gris.

**Caractéristiques psychologiques :** Ambitieux, sévère, très intelligent et discret, daltonien. C'est un homme très croyant et très pratiquant. Friand de cuisine locale, grand amateur de plats typiquement belges. Il est aussi passionné d'histoire.

**Mobile :** Nominé au titre de Doctor Honoris Causa comme le Professeur Delahaut, ils étaient en compétition. Ils travaillaient ensemble sur un projet important qui devait être le point culminant de leurs carrières, mais Delahaut s'en est attribué tous les mérites.





## Diego Walibi Sanchez

**Nationalité :** Espagnole

**Age :** 24 ans au moment des faits

**Sexe :** Masculin

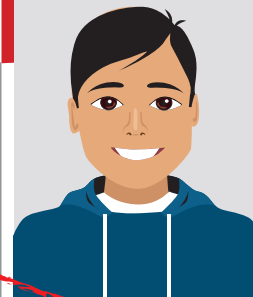

Suspect n°10

**Occupation :** Etudiant en philosophie et Président du comité exécutif des manifestations étudiantes.

**Caractéristiques physiques :** Cheveux noirs, teint mat, yeux marrons. Environ 1m70 pour une corpulence moyenne. Souvent habillé en survêtements de sport.

**Caractéristiques psychologiques :** Tempérament de leader, têtu, fonceur. Bon vivant, fêtard, photographe amateur, passionné de musique du monde, grand amateur d'art. Il est disponible et toujours présent pour organiser des événements.

**Mobile :** Il fait partie de l'organisation des 24h vélos. Le Professeur Delahaut était opposé à ce type d'animations perturbant le bon déroulement du premier quadrimestre de ses étudiants et plaidait pour leur annulation.



**NOTE**

Les 24h vélo est le plus grand événement étudiant de Louvain-la-Neuve et même l'un des plus grands du pays. Chaque année, au mois d'octobre, les vélos de course et les vélos folkloriques se mêlent à la fête, aux concerts et animations en tous genres sur toutes les places de la cité durant 24h !

Après une première lecture du dossier, as-tu déterminé une piste et un coupable ?  
Coche ci-dessous ton (tes) présumé(s) coupable(s) afin de vérifier par la suite si tu as eu la bonne intuition !

- |   |   |
|---|---|
| <input type="checkbox"/> Sidonie Dubulbe  | <input type="checkbox"/> Chantal Agora        |
| <input type="checkbox"/> Bart Vlaamsleeuw | <input type="checkbox"/> Lú-Wèn Xīn           |
| <input type="checkbox"/> Léon Valéry      | <input type="checkbox"/> Rudy Mercier         |
| <input type="checkbox"/> Jean Beauregard  | <input type="checkbox"/> André Cyclotron      |
| <input type="checkbox"/> Luc Païen        | <input type="checkbox"/> Diego Walibi Sanchez |

Notes : .....

.....

.....

.....

.....



**Les suspects sont identifiés, tu es prêt à commencer l'enquête !**  
**Celle-ci débute sur la place située à proximité**  
**de l'Office du Tourisme-Inforville.**  
**Le plan t'aidera à t'orienter à travers Louvain-la-Neuve,**  
**à la recherche des alibis et témoignages.**



François, maraîcher, était sur la place de l'Université au moment des faits :

Notes : .....

.....  
.....  
.....  
.....  
.....  
.....  
.....  
.....  
.....  
.....  
.....

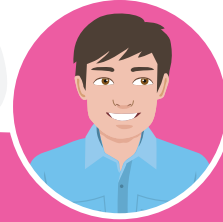

*« Je me souviens avoir croisé un professeur ce jour-là, sur le temps de midi. Je voyais souvent ce logo étrange sur les Halles depuis mon échoppe. Vous le voyez là-haut sur la droite ? En le croisant je me suis dit que c'était l'occasion de lui demander sa signification. Et vous savez quoi ? C'est le symbole du partenariat de l'UCLouvain avec une grande université étrangère ».*

Nathalie, assistante universitaire, se rendait dans les Halles Universitaires :

Notes : .....

.....  
.....  
.....  
.....  
.....  
.....  
.....



*« J'ai vu l'un de mes étudiants boire son café assis sur la fontaine ce jour-là. Ca m'a fait sourire car la statue et lui portent le même prénom ! ».*

**Par où aller ensuite ?**



**Emprunte une rue qui monte et dont le nom n'est pas vraiment de la même origine que celle de nos voisins du nord.**

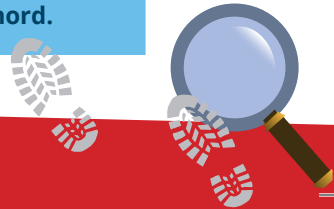









Quand le sol devient de bois, tu es sur la place des Sciences, place principale du haut de la ville avec des auditorios, des lieux d'animations et le Musée L.

Un curieux message codé a été retrouvé dans la poche du Professeur Delahaut. Il a découvert la clé pour le déchiffrer mais il n'a pas pu terminer le décodage... Sauras-tu trouver à ton tour la clé de décodage et la signification du message pour innocenter un suspect ?

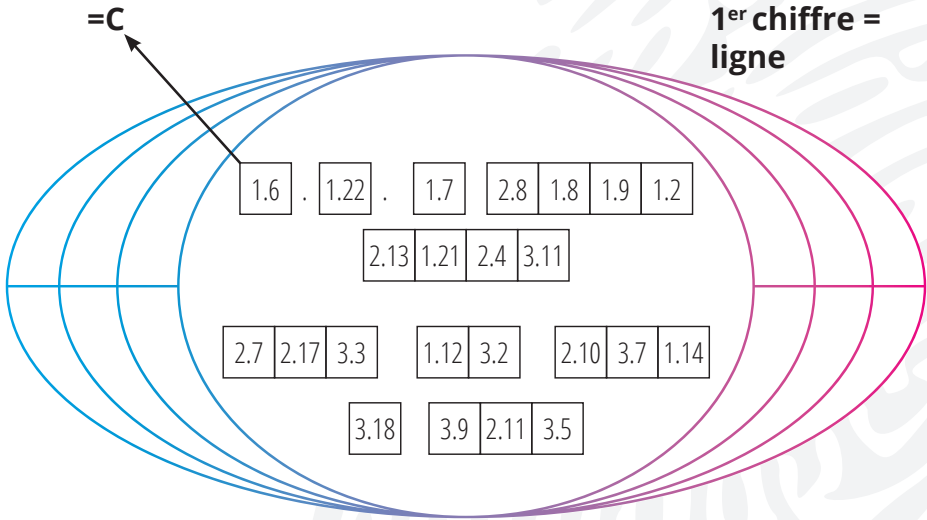

Si tu as des difficultés pour résoudre ce challenge, un indice supplémentaire t'attend en page 23 pour t'aider à y voir plus clair...

Notes : .....

.....

.....

.....



Un peu plus loin, la place Sainte-Barbe se trouve au centre de l'École Polytechnique de Louvain-la-Neuve. C'est ici que les ingénieurs viennent suivre leurs cours. Cette place assez discrète abrite pourtant deux éléments un peu inhabituels par rapport au reste de la ville : le pavé sacré, bien différent des autres et un hommage à une personne plus modeste que les grands noms affichés dans la ville, l'appariteur.

Un appariteur est la personne qui nettoie et prépare les auditoriums pour les professeurs. Le suspect dont le prénom commence par la même lettre que celui de cet appariteur est innocenté. Il venait régulièrement l'admirer car il s'identifiait à lui socialement du fait qu'il exerçait aussi un métier parfois considéré comme ingrat.

Notes : .....

.....

.....

.....

.....

.....

.....

.....

.....

**Afin de te diriger vers le point suivant pour poursuivre l'enquête, il te faudra déchiffrer ceci :**

**Mon premier** peut être de bois ou de fer et est un signe de prière

**Mon deuxième** n'est pas dur car le « R » est de trop

**Mon troisième** est le point cardinal qui accueille le soleil au zénith

**Mon tout** est le nom de la rue du prochain arrêt de l'enquête

Réponse : .....

.....

Voici les serres de Louvain-la-Neuve. C'est également la clinique des plantes. Il vaut donc mieux avoir la main verte pour les faire pousser ! Et ici, les scientifiques utilisent un moyen bien spécifique pour les faire grandir. Il s'agit de lampes spéciales. Vois-tu la couleur qu'elles émettent ? Celle-ci sert d'alibi à un suspect qui l'adore.



Notes : .....

.....

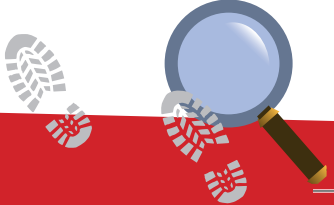

Trouve l'étape suivante grâce à cette énigme (2 mots) :

- Je peux être secret, anglais ou zoologique.
- Mon qualificatif est une discipline scientifique liée à mes pensionnaires, qui sont plutôt exotiques, grasses voire médicinales.

Que suis-je ?

Réponse : .....



Au moment de l'implantation de la ville sur le site, la ferme du Biéreau était la seule à maintenir une activité agricole. Et oui, on cultivait sous vos pieds !

Quelle activité principale propose cette ferme de nos jours ? Une personne préparait cette activité au moment du crime. Elle n'a donc pas commis le meurtre.

Notes : .....

Déchiffre le rébus pour trouver la direction à prendre :

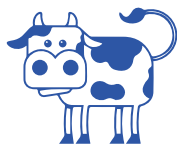

Réponse : .....



Tu arrives dans le quartier le plus récent de Louvain-la-Neuve où se trouvent, entre autres, une haute école (EPHEC) et... un œuf géant. Cet œuf fait partie intégrante du bâtiment attenant de plusieurs étages avec le pub « The Blackfriars ».

Hugo et Noémie, étudiants à l'Ephec, assis près de la fenêtre durant un cours de marketing, témoignent :



Notes : .....

.....  
.....  
.....  
.....  
.....  
.....  
.....  
.....  
.....

*« Je me rappelle avoir vu cette personne manifester devant le bâtiment en face de l'école. On s'en souvient car ce n'est pas la première fois qu'il se promenait avec son pardessus jaune et ses grandes pancartes. Je n'ai pas pu lire ce qu'elles disaient vu qu'il était de dos... »*

*C'était souvent perturbant pour les cours, car il était très en colère. »*

Redescends jusqu'à l'invention des frères Lumière\*. La place sur laquelle celle-ci se trouve est le théâtre de grands événements tels que des concerts, fêtes, et discours qui y sont prononcés. C'était le cas en 1985. Une plaque rappelle cet événement bien précis. L'un des suspects a été vu au même endroit que le fameux visiteur de cette année-là.

Notes : .....

.....  
.....  
.....  
.....  
.....



**\*Rends-toi à la page 23 si tu as besoin d'un indice supplémentaire.**

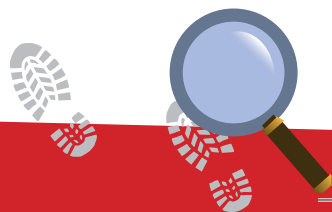





## BESOIN D'UN COUP DE POUCE ?

- P17.** Cherche la même forme présente sur la place.
- P21.** L'invention des frères Lumière, c'est aussi une histoire de salles obscures.
- P22.** Utilise les lettres du titre de l'album que tu dois trouver. Commence ensuite le décodage à partir du centre du cercle.

**Ca y est, tu as réuni tous les indices...  
Qui est donc le meurtrier ?**



Nom du coupable : .....



Envoie-nous ta réponse par e-mail à [info@tourisme-olln.be](mailto:info@tourisme-olln.be) pour vérifier que tu as été un fin limier et connaître le fin mot de l'histoire !

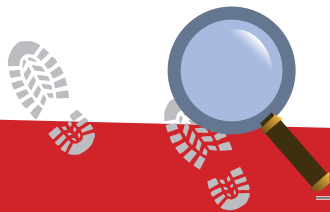

CRIME SCENE DO NOT CROSS



## Office du Tourisme-Inforville



Place de l'Université, 1  
Galerie des Halles  
1348 Louvain-la-Neuve  
010/47 47 47  
[www.tourisme-olln.be](http://www.tourisme-olln.be)  
[info@tourisme-olln.be](mailto:info@tourisme-olln.be)

### Horaire d'ouverture :

Du lundi au vendredi de 9h à 17h  
Samedi de 11h à 17h

Dimanche : de 11h à 15h durant les vacances de Pâques (sauf week-end de Pâques) et du mois de juillet au premier dimanche de septembre.

Les personnages et les éléments décrits dans ce jeu sont purement imaginaires. Par conséquent, toute ressemblance d'éléments du jeu avec un fait réel ou des personnes existantes ou ayant existé serait totalement fortuite.

 [officedutourismeinforville](https://www.instagram.com/officedutourismeinforville)  
 [tourismeOttigniesLouvainlaneuve](https://www.facebook.com/tourismeOttigniesLouvainlaneuve)



CRIME SCENE DO NOT CROSS

Edit.resp : B.Jacob et N.Cordier - Office du Tourisme-Inforville, place de l'Université, 1  
Galerie des Halles à 1348 Louvain-la-Neuve - Mis en page par S-Kal Graphic  
Imprimé sur du papier recyclé - Ne pas jeter sur la voie publique - Août 2020  
Copyright : [www.freepik.com](http://www.freepik.com) / Designed by macrovector (p. 4,8,9,11 et 12), winkimages (p. 19)