

de 7 à 12 ans

JOUONS ENSEMBLE

à Louvain-la-Neuve !





Bonjour !
Je m'appelle **Augustin** et
je serai ton guide tout au
long de ton parcours dans
la cité universitaire de
Louvain-la-Neuve.
Je marche chaque jour dans ses
rues piétonnes en me rendant à
mes cours, je la connais donc
comme ma poche !
Nous allons explorer ensemble la
ville pour y retrouver tous mes
amis.

Un défi t'attend : collecter des indices pour découvrir le lieu où nous aimons nous donner rendez-vous !



A la page suivante, tu trouveras un plan de la zone d'exploration avec les lieux de rencontre à retrouver.

A chaque lieu correspond une question qui te donnera un indice.

Ces indices, ce sont des lettres numérotées que tu devras écrire à la dernière page de ce carnet pour découvrir les deux mots qui composent le nom du lieu mystère.



Les lettres-indices à trouver sont indiquées par ce symbole



Quand tu verras mon pouce, c'est que j'ai une petite anecdote à te raconter sur la ville 😊

Découvre l'endroit où je retrouve mes amis et une surprise t'attendra !

Et si c'est trop difficile, rends-toi à l'Office du Tourisme-Inforville, où quelqu'un te renseignera.



Léon & Valérie



Gaston



Père Kolbe



Largo Winch

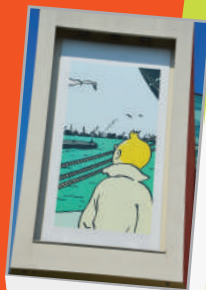

Tintin



Georges Lemaître

Voici le plan sur lequel sont indiqués les endroits où tu dois te rendre

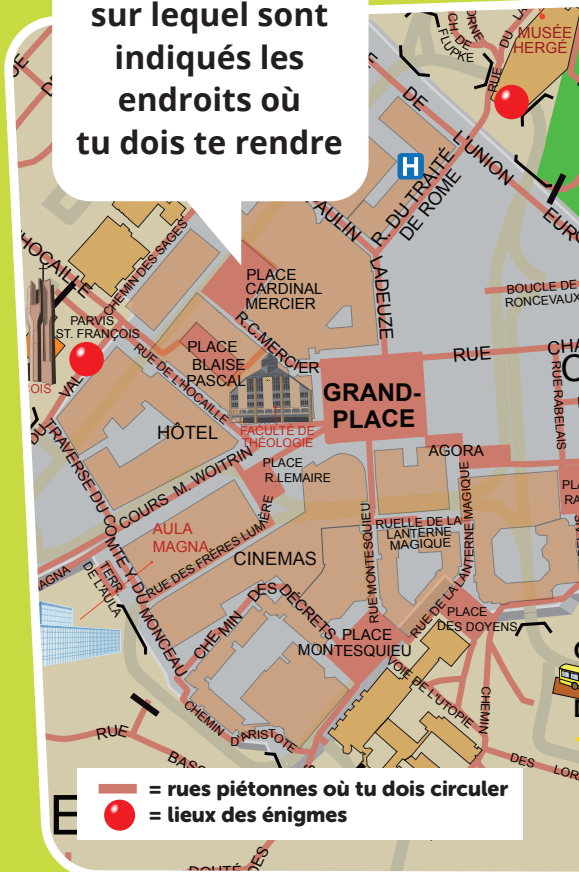

 = rues piétonnes où tu dois circuler
 = lieux des énigmes

Tu y rencontreras
mes amis ! Trouve-les
et relie au fur et à
mesure chaque lieu avec
la photo
correspondante.



Femme
assise



Guy Bol

Le plan de Louvain-la-Neuve a une forme bien particulière



Compare ce plan à la série d'images ci-dessous. Trouve de quelle image le plan se rapproche le plus et entoure cette image.



C



T



B



E

Il s'agit d'un plan en forme de

Place la lettre qui correspond à la bonne réponse en position n° 11 sur la dernière page de ton carnet.



Louvain-la-Neuve est une ville piétonne où les gens se rencontrent obligatoirement : les rues sont étroites et les voitures exclues du centre.

Sur la Grand-Place, tu peux voir un clocher mais derrière celui-ci, il y en a un autre encore plus original. C'est celui de l'église Saint-François. Pour arriver jusqu'à l'entrée, il y a un large escalier.



Monte sur l'escalier pour compter le nombre de marches de la 2^e volée de l'escalier et ajoute le nombre de colonnes qui se trouvent devant l'entrée.

Ecris ta réponse ici en toutes lettres :

<input type="text"/>	<input type="text"/>	<input type="text"/>	<input type="text"/>
----------------------	----------------------	----------------------	----------------------

↓
12

Place la lettre surlignée en position n°12 sur la dernière page de ton carnet.

Fais la même chose avec les lettres trouvées dans les énigmes suivantes.



Si tu es présent sur la Grand-Place à l'heure pile, comme 10h00, 15h00 ou encore 16h00, tu pourras entendre le carillon sonner. Et ce n'est pas simplement un son de cloche mais bien une vraie mélodie qui est jouée ! En général, il s'agit de «la P'tite Gayole» et parfois un autre air du folklore wallon.



La Grand-Place relie presque tous les quartiers entre eux ! Prends la rue Paulin Ladeuze qui te conduit vers le Musée Hergé.



Au-dessus de toi, l'un de mes jeunes amis semble chercher son fidèle compagnon à 4 pattes. Connais-tu le nom de cet animal ?

Ecris-le ici :

<input type="text"/>	<input type="text"/>	<input type="text"/>	<input type="text"/>	<input type="text"/>
----------------------	----------------------	----------------------	----------------------	----------------------

↓
8

PLACE DE L'ACCUEIL

Depuis 2005, un grand centre commercial s'est installé à Louvain-la-Neuve. Son nom : L'esplanade !
Le résultat : beaucoup de gens viennent des autres villes pour faire du shopping à Louvain-la-Neuve.



Observe le sol à l'intérieur du centre commercial. Chaque couleur présente dans le carrelage est associée à une lettre. Utilise-les pour reconstituer le mot.

Pour commencer, entoure ci-contre les couleurs que tu peux voir sur le sol du centre commercial.
Le symbole associé à chaque couleur te permet de replacer les lettres du mot que tu dois trouver dans les bonnes cases.



7

PLACE DE L'UNIVERSITÉ ET ALENTOURS

Il n'y a pas que mes amis qui sont visibles dans l'espace public ! De grands noms apparaissent également, notamment sur le bâtiment des Halles Universitaires, sur la place de l'Université. Le nom de l'un des créateurs de Louvain-la-Neuve figure sur une plaque.



Pourras-tu trouver de qui il s'agit ?

□	□	□	□	□	□	□
	↓					
	5					

Une curieuse sculpture représentant les 24 heures vélo , célèbre évènement estudiantin, se dresse juste avant la montée de la rue des wallons. Observe-la bien, la roue n'est pas banale !



Quel est le nom de la personne qui a créé cette sculpture ?

□	□	□	□	□	□	□	□	□	□	□	□	□	□	□
		↓					↓							
		6					9							

La façade des Halles est particulière car l'architecte a joué avec des demis-cercles ! Fais le tour du bâtiment pour l'observer de chaque côté.

Choisis une partie de la façade et dessine-la ici.



Savais-tu que le nom des Halles vient de celui des anciennes Halles aux draps de la ville de Leuven ? Le mot « halles » désigne un endroit couvert où se tenaient des ventes d'objets et des marchés.

J'ai entendu dire que le chef de la police locale a été intrigué par des inscriptions qu'il a décelées sur des pavés de la rue des Wallons. Effectivement, il y a là des pavés qui présentent une curieuse inscription.
Pourras-tu la trouver ?

1. Rends-toi à la chapelle en haut de la place des Wallons.
2. Place-toi en-dessous de la croix accrochée au mur et positionne-toi dos au mur.
3. Compte 10 pas en direction du lampadaire du milieu (en restant bien sur les pavés) et regarde à tes pieds.

**Dessine
cette inscription
ici**

Si tu ne trouves pas le symbole, rend-toi à l'Office du Tourisme-Inforville, une photo t'aidera !





Toutes les pistes ont été explorées pour en déchiffrer les signes.
Aide-donc le commissaire à trouver de quoi il s'agit en décodant
l'inscription grâce à la grille suivante :

A	B	D	E	F	M	O	P	R	S	U	V
⌋	⌋	⌋	⌋	⌋	⌋	⌋	⌋	⌋	⌋	⌋	⌋

Ta solution :

<input type="text"/>	<input type="text"/>	<input type="text"/>	<input type="text"/>
----------------------	----------------------	----------------------	----------------------

↓
1



En réalité, ce symbole est le logo de la
firme Blanc de Bierges qui a fabriqué
tous les pavés de Louvain-la-Neuve.
Apparemment, il n'est pas si facile à
déchiffrer !

La première place créée à Louvain-la-Neuve est la place des Sciences !
Quelques-uns de mes amis sont très près d'ici...
Cette place est bien originale, tu ne trouves pas ?



Louvain-la-Neuve est la plus jeune ville de Belgique et est un des exemples les plus réussis de villes dites « nouvelles » répertoriées dans le monde.

Situe-toi sur la ligne du temps en y plaçant ta date de naissance.

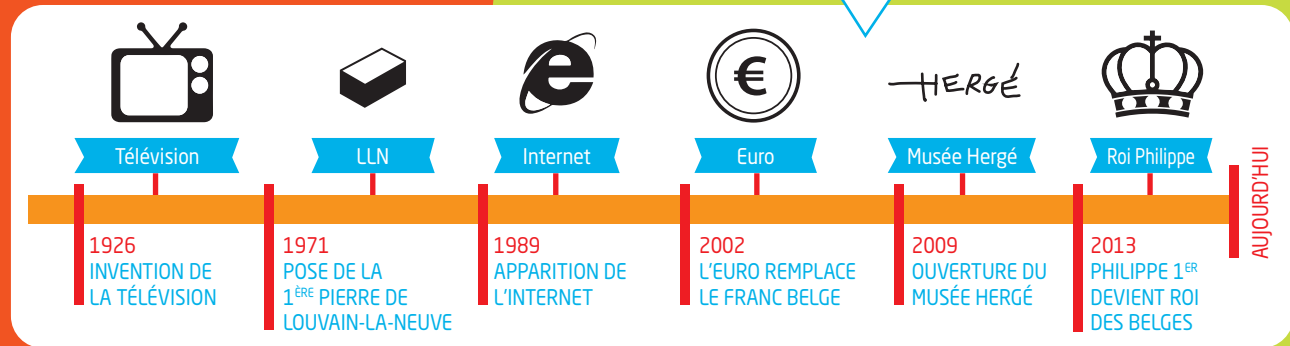



L'avant de la place est bordé de grands arbres. De quelle sorte d'arbre s'agit-il ? Aide-toi des images pour le reconnaître et écris ta réponse ci-dessous :

--	--	--	--	--	--	--



4



PLATANE



BOULEAU



TILLEUL



**L'une des particularités de la place est le matériau utilisé pour la réalisation du sol.
De quoi s'agit-il ?**

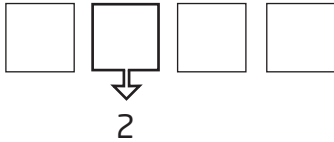

L'autre particularité de la place est l'ensemble architectural de béton qui se dresse devant toi et dans lequel se trouve le Musée L, un grand musée universitaire d'art, sciences et civilisations.

Place-toi à l'endroit où la photo a été prise et entoure les 7 erreurs qui se sont glissées dans cette image



*En bas de la place se trouve une drôle de sculpture qui n'a pas vraiment de forme.
C'est une fontaine qui n'a pas d'eau et pas de nom. Du coup, les étudiants de Louvain-la-Neuve l'appellent la « crotte de mammoth » !*

PLACE DES SCIENCES



Cette peinture murale se trouve sur un des murs du Théâtre Jean Vilar, en face de la gare des bus. Si tu regardes au-delà de la balustrade, tu verras que je te fais signe du quai n°3. 😊



La salle du Théâtre Jean Vilar occupe un bâtiment qui devait abriter l'un des restaurants universitaires. Du coup, les coulisses sont toutes petites et les décors doivent être créés sur mesure pour pouvoir y entrer !



Trouve la peinture représentée par ce dessin et colorie toutes les parties de couleur rouge. Avec les lettres qui se trouvent dans les parties que tu auras coloriées, forme un mot qui veut dire que tu n'as pas école !

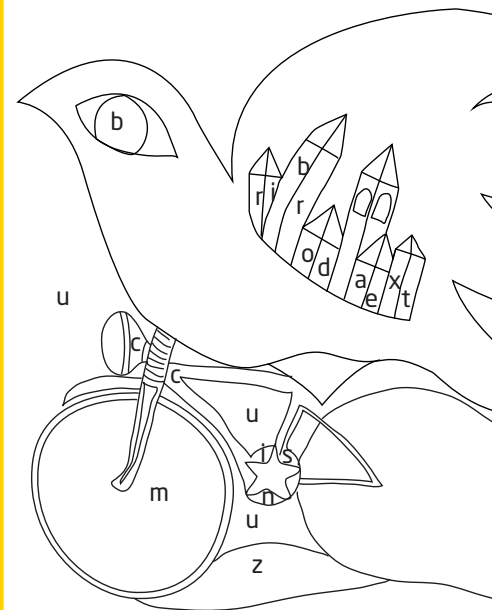

RUE RABELAIS

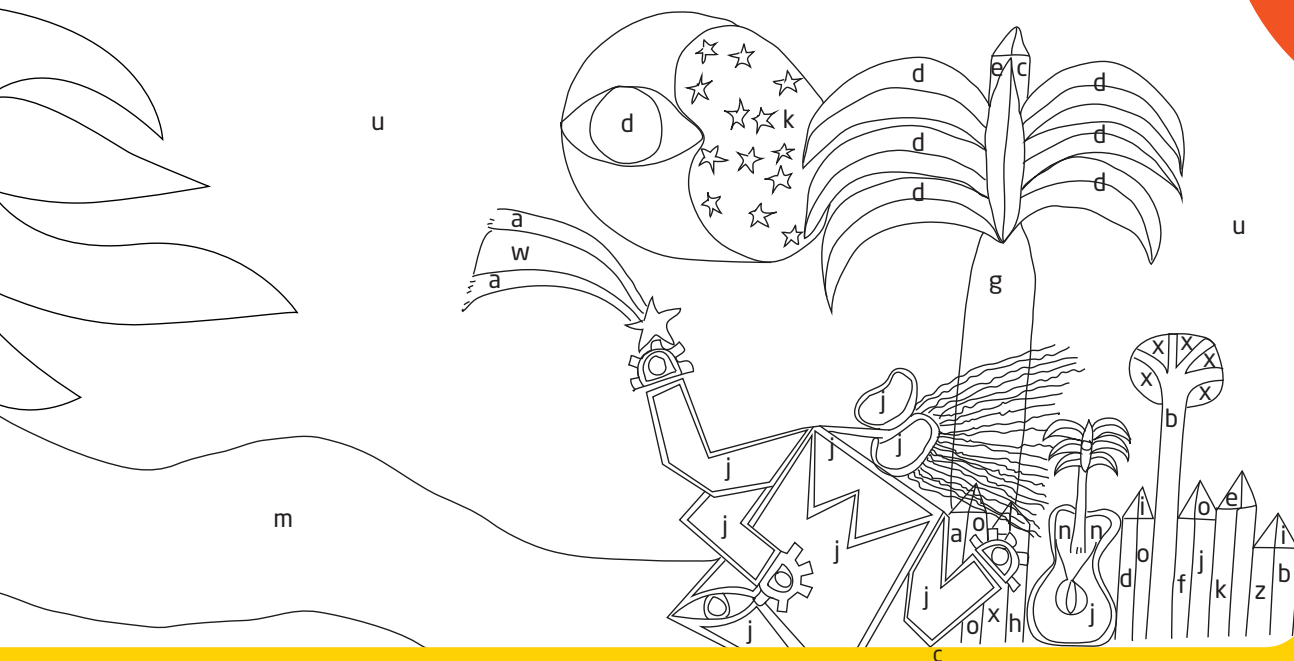

Ta solution :

V							
				3			13

Quatre matériaux sont principalement utilisés dans les constructions de Louvain-la-Neuve depuis sa création : la brique, le béton, l'ardoise et le verre.

Les bâtiments de Louvain-la-Neuve se ressemblent donc beaucoup mais certains sont bien différents des autres.

Relie les photos des bâtiments avec les matériaux qui les composent.



AULA MAGNA



ÉGLISE SAINT-FRANÇOIS



COMMERCES PLACE DES WALLONS

LES BÂTIMENTS



MUSÉE HERGÉ



MUSÉE L



AUDITOIRE SOCRATE



ANTENNE COMMUNALE



Écris ici le nom du seul bâtiment réalisé entièrement en verre :

--	--	--	--	--	--	--	--	--

10

MOT ÉNIGME

Écris ici, à leur bonne place, les lettres numérotées trouvées à chaque énigme :

1	2	3	4	5	6		7	8	9	10	11	12	13
<input type="text"/>	<input type="text"/>	<input type="text"/>	<input type="text"/>	<input type="text"/>	<input type="text"/>	des	<input type="text"/>	<input type="text"/>	<input type="text"/>	<input type="text"/>	<input type="text"/>	<input type="text"/>	<input type="text"/>



BRAVO !

Tu as trouvé les deux mots principaux qui composent le nom du lieu mystère !

Retrouve-le maintenant sur la carte et fais une croix dessus.



BRAVO !

Tu as relevé le défi !

Adresse-toi maintenant à l'Office du
Tourisme-Inforville pour leur donner ta
solution à l'énigme du lieu mystère !
Tu recevras un petit cadeau.

Office du Tourisme-Inforville
Place de l'Université 1, Galerie des Halles
1348 Louvain-la-Neuve
010/47.47.47.
info@tourisme-olln.be
www.tourisme-olln.be

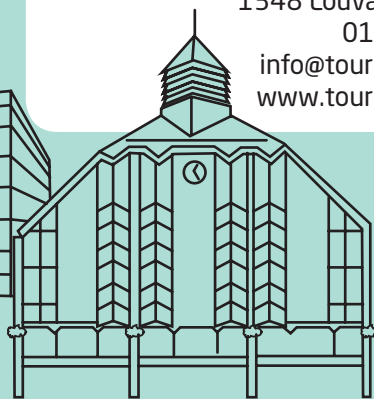
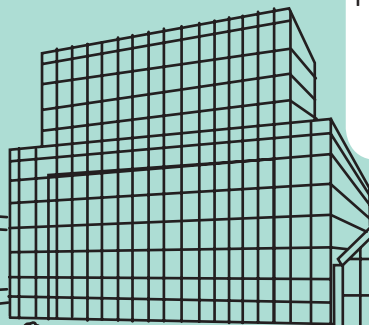

OFFICE DU TOURISME-INFORVILLE

Place de l'Université 1
Galerie des Halles
1348 Louvain-la-Neuve
010/47 47 47
www.tourisme-olln.be
info@tourisme-olln.be

Horaires d'ouverture :

Lundi au vendredi de 9h à 17h

Samedi de 11h à 17h

Dimanche de 11h à 15h durant les vacances de Pâques (sauf week-end de Pâques) et du premier dimanche du mois de juillet au premier dimanche de septembre inclus.

 tourismeOttigniesLouvainlaneuve

 officedutourismeinforville



Crédits photos : Office du Tourisme-Inforville | Atelier Christian de Porzamparc | Benoit Sneessens | Philpiette
Centre commercial L'esplanade | Benjamin Zwarts || Graphisme : echangegraphic.be
Augustin a été reproduit avec l'aimable autorisation de l'artiste Gigi Warny

